

**Dahme** liegt etwa 30 Min. Autofahrzeit abseits der Europastraße 4, der Linie Stockholm – Kopenhagen – Puttgarden/Fehmarn – Lübeck – Frankfurt – Basel (Vogelfluglinie). Umsteigemöglichkeiten für den Verkehr aus den nordischen Staaten in Puttgarden/Fehmarn oder Lübeck. Aus dem Süden in Neustadt/Holstein, dann Omnibusverkehr bis Dahme. Omnibusse verkehren auch direkt aus Hamburg (ZOB Hauptbahnhof) und Lübeck (Hauptbahnhof) bis Dahme. Postleitzahl **2435**, Tel. Vorw. Nr. **04364**

## Das A B C von Dahme

### Ärzte

Frau Dr. med. Hoffmann Wülfig, Badeärztin Seestr. 42 Tel. 214  
Dr. med. Schumann, Grube, Tel. 225  
Dr. med. Hauke, Kellenhusen Tel. 308

### Angelsport

Hochsee-Angeln mit Motorfischkutter O. Rohr, Seestr. 59  
Ruderboote für Angler O. Rohr, Seestr. 59, G. Vogt, Memelstr. 4  
(Bundesfischereischein erforderlich)

### Apotheke

Apotheke Dahme (M. Metzenthin), Seestr. 19a) Tel. 484

### Ausflüge

Mit Motorbooten und Segelbooten zu den Nachbarbädern und der Insel Fehmarn – Mit Autotaxen und Reisebussen in die Holsteinische Schweiz, nach Schönwalde mit dem Bungsberg (Aussichtsturm u. Fernsehturm), Lübeck, Kiel, nähere Umgebung von Dahme und Tagesfahrten nach Dänemark (Fähre Puttgarden – Rödby), Waldspaziergänge bis nach dem benachbarten Seebad Kellenhusen.

### Ausland

Wöchentlich mehrere Ausflugsfahrten nach Dänemark (Rödby Kopenhagen); etwas längere Fahrten werden nach Südschweden durchgeführt. Für diese Fahrten ist ein gültiger Personalausweis ausreichend.

### Autovermietung

Ferd. Schröder, Seestr. 50 Tel. 312

### Bahnstation

Neustadt/Holst., Tel. Neustadt 289. Von dort Weiterfahrt mit Postbus nach Dahme (Fahrtdauer etwa 1 Stunde).

### Banken

Kreissparkasse Oldenburg/Holst. Nebenstelle Dahme,  
Memelstr. 7 Tel. 233  
Volksbank von 1860 Neustadt/Holst., Nebenstelle Dahme  
Seestr. 37 Tel. 355

### Camping (DDC-ADAC-AvD)

Am nördlichen Ende des Kurgebietes (ca 1,2 km vom eigentlichen Kurgebiet entfernt), unmittelbar an der See, geschützt durch Deich und Dünen, befindet sich ein großer, moderner Campingplatz, auf dem das Aufstellen von eigenen Zelten und Wohnwagen gegen Gebühr gestattet ist. Restauration und Einkaufsmöglichkeiten sind vorhanden. Auch Bungalows werden dort vermietet. Auskünfte, Prospekte und Anfragen sind zu richten an Herrn R. Reshöft, 2435 Dahme Nord, Zeltstrand „ZEDANO“  
Tel. 366

### F K K - Strand

Zum Campingplatz gehörend – ca 1,8 km vom Kurstrand entfernt.

### Fundbüro

Gemeindeverwaltung, Seestr. 35, Kurverwaltung und Polizeiwache im „Haus des Kurgastes“ an der Kurpromenade.

### Gemeindeverwaltung

In der Seestraße 35, Bürgermeister W. Specht Tel. 445

### Gepäckabfertigung

Anschrift: Bahnstation Neustadt/Holst. (Zielort DAHME),  
**nicht Lensahn oder Oldenburg/Holst.**

### Gottesdienst

evang.-luth. Gottesdienst in der evang. Kapelle, Wittenwieberberg, kath. Gottesdienst in der kath. Kapelle, Paasch-Eyler-Allee. evang.-freikirchl. und neuapostolischer Gottesdienst im Saal des Kurmittelhauses an der Strandpromenade (Übergang Saarstr.), Zeiten: Siehe Aushang.

### Gymnastik

täglich – außer sonntags – auf der Gymnastikwiese vor dem Kleingolfplatz durch Fachpersonal der Kurverwaltung; für Erwachsene von 9.30 bis 10.30 für Kinder von 10.30 bis 11.30 Uhr. (3. 6. – 10. 9.)

### Hunde

Hunde sind nur an dem dafür vorgesehenen Badestrand zulässig. Das Strandgebiet befindet sich im Norden des Kurgebietes und südlich der Mole (etwa 50 m neben der Deichdurchfahrt). Auf der Kurpromenade und in den Kuranlagen (ab Deich) sind Hunde unbedingt an der Leine zu führen.

### Kegelbahn (Bundeskegelbahn)

Heinz Reshöft, Memelstr. 20, Tel. 289

### Kinderspielplatz

vor dem Kleingolfplatz, neben der Kurpromenade.

### Kinder-Tagesheim

im „Haus des Kurgastes“ an der Kurpromenade. Aufsicht durch Fachpersonal der Kurverwaltung. Täglich – außer sonntags – geöffnet von 9 bis 12 u. von 14.30 bis 17.30 Uhr. (ab 1. 6 – 15. 9.)

### Kleingolf

Vor dem Kurmittelhaus, neben der Strandpromenade.

### Kurkonzerte

ein- bis zweimal wöchentlich größere Kurkonzerte (Näheres Aushang).

### Kurmittel

Meerwasser-Warmbäder, medizinische Bäder, Massagen, Unterwasser-Strahlmassagen, Inhalation, Meerwasser-Trinkkuren, Liegehalle. (Übergang von der Saarstr.)

### Kurmittelhaus

an der Kurpromenade (Übergang an der Saarstraße), neben dem Kleingolfplatz und vor dem Sportplatz.

### Kurverwaltung

im „Haus des Kurgastes“ an der Kurpromenade. Übergang Strandstraße, Kurdirektor W. Borell du Vernay Tel. 369

### Lesehallen

im „Haus des Kurgastes“ und im Kurmittelhaus an der Kurpromenade.

### Leuchtturm

in Dahmeshöved – 2 km – Besichtigungszeit 10-12 u. 15-17 Uhr.

### Lichtspieltheater

Seeschloß-Kino, Seestr. 43, Ostsee-Kino, Seestr. 49

### Massage

im Kurmittelhaus an der Kurpromenade Tel. 369  
Walter Warncke, Dahme, Kellenhusenerweg 14  
staatl. gepr. Masseur und ärztl. gepr. Fußpfleger

### Omnibus-Verkehr

Postbusse Dahme – Neustadt; Dahme – Oldenburg/Holst. – Heiligenhafen oder Kiel; Dahme – Lübeck; Dahme – Hamburg  
Dahme – Zubringerdienst nach Puttgarden-Kai – Dänemark – Schweden.

### Parkplatz

am Deich vor der evang. Kapelle, Haake/Ecke Querstraße  
Ferner Parkmöglichkeiten z. T. mit Garagen bei fast allen Hotels, Pensionen und privaten Vermietungen.

### Pauschalauftenthalt

Auskunft und Buchung durch das priv. Verkehrsbüro H. Bock  
im „Haus des Kurgastes“ an der Kurpromenade Tel. 326

### Polizei

Polizeiwache im „Haus des Kurgastes“ an der Kurpromenade  
u. Polizeiposten Kellenhusen Tel. 290, 251 u. 369

### Postamt

in der Seestr. 48, Tel. 320 – ferner befinden sich im „Haus  
des Kurgastes“ an der Kurpromenade, Automaten für Wert-  
zeichen, Postkarten sowie eine Fernsprechkabine.  
Poststelle auch am Campingplatz „Zedano“

### Reformhaus

Drogerie/Wieberneit (F. Wieberneit) Seestr. 33 u. Strandpr. Tel. 274

### Reisewege

- mit der Bundesbahn von Hamburg oder Lübeck bis Neustadt/Holst. und von hier Weiterfahrt mit Postbus nach Dahme (Fahrzeit etwa 1 Stunde)
- mit der Bundesbahn bis Hamburg oder Lübeck und von hier Weiterfahrt im Direktverkehr mit Postbus bis Dahme (Abfahrt Hauptbahnhof)
- mit dem Auto aus dem Süden: Autobahn Hamburg – Lübeck dann weiter über Süselerbaum – Neustadt/Holst. – Grömitz – Cismar – Dahme. Ab Hamburg 123 km.
- mit dem Auto aus dem Norden: Kiel – Oldenburg/Holst. – Grube – Dahme bzw. Puttgarden – Heiligenhafen – Oldenburg/Holst. – Grube – Dahme.

### Reiten

im Gestüt „Lütt Piernorn“, drei Autominuten vom Kurzentrum.  
Unterricht von erster Fachkraft. Ausritte in den Wald und zur See. Vorherige Anmeldung erbeten, Tel. 575. Reitkleidung kann nicht gestellt werden.

### Rettungsdienst

- Kurstrand  
Rettungsschwimmer der DLRG – Bootssteg – 2 Rettungsboote
- Zeltstrand: DLRG – Bootssteg – 1 Rettungsboot.

### Seebäder

Benutzung des Kurstrandes nur für Inhaber von Kurkarten.  
Baden ist von Ebbe und Flut unabhängig zu jeder Tageszeit möglich.

### Seefahrten

Seebäderdienst Reederei Kapt. W. Freter  
(siehe Inserat), Vertret.: O. Rohr, Tel. 342

### Segeln, Paddeln, Tretvelos, Rudern

Privatverleiher: O. Plön, Seestr. 56, H. Prüß, Leuchtturmstr. 9,  
G. Vogt, Memelstr. 4, O. Rohr, Seestr. 59

### Schwimmen

Allgemeiner Unterricht durch Fachkräfte.

### Strandkörbe

Privatvermieter an der Kurpromenade (**Vorbestellung bitte nicht an die Kurverwaltung richten!**) Übersicht der Strandkorbvermieter von Süd (Mole Deichdurchfahrt) bis Nord (ca. 200 m nördl. der Promenade – Richtung Campingplatz):

Mietpreis DM 20,- pro Woche für Doppelliegekorb:

Osw. Rohr, Seestr. 59	H. Höppner, Am Deich 43
H. Landschoof, Am Deich 11	P. Plön, Denkmalplatz 1
F. Voigt, Memelstr. 12	H. Kitzerau, Querstr. 5
K. Bohnsack, Haakestr. 12	W. Voigt, Am Deich 49
Lissy Dücker, Memelstr. 14	Karl-Heinz Plön, Haakestr. 7
E. Blüthner, Memelstr. 8	W. Arnold, Wittenwiewerb. 4

und in ZEDANO – Campingplatz –  
R. Höppner, Paasch-Eyler-Allee 1 a

### Tankstellen

H. Langbehn, Seestr. 5 – SHELL	Tel. 257
H. Schröder, Seestr. 50 – GASOLIN	Tel. 312
G. Tonk, Cismarer Str. 3 – BP	Tel. 625

### Tanz und Unterhaltung

täglich im CASINO und in der STRANDHALLE an der Kurpromenade. Alleinunterhalter in der DORFSCHÄNKE.

### Tennis

2 Doppelplätze am Mittelstrand. Trainer steht im Juni bis August zur Verfügung.

### Tischtennis

am Südstrand neben dem Casino.

### Unfallhilfe

Unfallhilfe durch DRK-Fahnen gekennzeichnet. Hauptstation im „Haus des Kurgastes“ an der Kurpromenade Tel. 369 u. 251

### Wetterdienst

Aushang der täglich eingehenden Wetterkarten im „Haus des Kurgastes“. Wasser-Temperaturmessungen vom Bootssteg in 1 m Tiefe.

### Zahnarzt

Dr. med. dent. Herholz, Seestr. 23 Tel. 313

### Zimmernachweis

Kurverwaltung im „Haus des Kurgastes“ Tel. 369 u. 251  
direkte Vermittlungen durch das priv. Verkehrsbüro H. Bock  
im „Haus des Kurgastes“ (auch Pauschalbuchungen) Tel. 326

**Es wird gebeten, allen Anfragen Rückporto beizufügen.**

## Verzeichnis der Hotels und Pensionen

Nr. des Lageplans	Name oder Bezeichnung des Betriebes	Fernsprech-Nr. Dahme	Betriebsinhaber	Anzahl der Betten	Anzahl der Einbett-Zimmer	Zimmer mit fließ. Wasser w. warm	Zentralheizung Parken Garage Bad Dusche	Küchenbenutzung	Richtpreise Vollpension	
									Sommerkur	Frühjahrs- und Herbstkur
Strandstr. 8	Hotel Hamburger Hof	354	Schöning-Hoffmann	80	23	50w	Z P G B		ab 24.—	ab 20.—
Denkml. 5	Hotel Kahl	343	H. u. J. Kahl	30	2	15w	Z P B	FrA	ab 17.50	ab 16.—
Seestr. 43	Hotel Seeschloß	309	Joachim Langbehn	40	4	20w	Z P G B	FrA	20.—	Halbpens. 17.—
Seestr. 47	Strandhotel	201	I. Schwer	100	15	50w	Z P G B		ab 25.—	ab 22.—
Memelstr. 3	Hotel Thode	316/516	Edith Janßen	100	10	47w	Z P G D		1.6.-31.8. 26.- DM	1.9. 31.5. 23.- DM
Memelstr. 9	Pension Breutz	240	Paul Breutz	100	10	50w	Z G B D		25.00—32.00	ab 23.—
Strandstr. 9	Pension Holsteinischer Hof	252	Hermann Boysen	60	12	33w	P G		ab 25.50	ab 20.50
Seestr. 27	Pension Plambeck	318	A. Plambeck	45	4	20w	Z P	Fr.	Bett 8.50	Bett ab 6.50
Memelstr. 20	Pension Bernh. Reshöft	289	Heinz Reshöft	75	8	40w	P G B		ab 22.—	ab 20.—
Seestr. 44	Pension Seelust	222	A. Reshöft, M. Schöne	64	5	30w	G B		ab 22.—	ab 19.—
Am Deich 7	Pension Haus Sonnenschein	302	Scharffenberg & Sohn	30	8	23w	Z P G D		ab 24.—	ab 22.—
Waldstr. 23	Pension Waldfrieden	524	Reinhold Kordts	30	3	13w	Z P		ab 19.—	ab 16.50
Seestr. 15	Hotel Birkenheim (garni)	383	Hertha Barth	22	5	14w	Z P		Bett ab 6.50	Bett 5.50
Strandstr. 5	Villa Böttger (garni)	—	Hertha Böttger	12	1	6		Fr.	Bett ab 5.—	Bett ab 4.—
Strandweg 2	Haus Sonneck (garni)	391	Erna Fick	12	1	6w	Z P	Fr.	Bett ab 8.00	Bett ab 6.—
Am Deich 11	Haus Schöne Aussicht garni	371	Herb. Gerdts	35	4	16w	Z P G B	Fr.	Bett ab 8.—	Bett ab 5.50
Seestr. 9	Pension Germania (garni)	523	Höft-Markmann	20	1	10	P	Fr.	Bett ab 6.—	Bett ab 5.—
Haakestr. 7	Haus Miramar (garni)	411	Henny Plön	10		5w	P	Fr.	ab 7.—	ab 5.00—6.00
Seestr. 21	Pension Lindenhof (garni)	444	Graf Keyserlingk	25	5	15	P		Bett ab 6.50	Bett ab 5.50

**Alle angegebenen Preise entsprechen dem Stande der Drucklegung im November 1967.**

**Wegen der zu erwartenden Mehrwertsteuer ab 1. Januar 1968 und der damit eventuell verbundenen Preiserhöhungen wird empfohlen, nach der Einführung bei den Pensionen Rückfrage zu halten.**

### Häuser mit Küchenbenutzung

									Richtpreise pro Bett	
Am Deich 1	Haus Meeresrauschen		Meta Olef	13		6w	Z P B	H	ab 7.—	6.—
3	" Strandblick		Richard Niklaus	10	2	6	P	H	ab 5.50	ab 4.—
5	" Strandblick		Franz Voß	10	2	6	P	H	ab 5.50	ab 4.—
41	" Alma Höppner		Alma Höppner	18	2	8	P	H	ab 5.—	ab 4.—
Am Brook 15	" Edith Höppner		E. Höppn.-Kreutzfeld	15		5	P	F.H	ab 5.—	ab 4.—
Brookweg 2	" Erholung		Meta Prüß	9		4	P	H	ab 5.—	ab 4.—
Cismar. Str. 6	" Rudolf Holst	297	Rudolf Holst	12	1	7	Z P	H	ab 5.50	ab 4.—
8	" Th. Höppner		Rosa Höppner	8		4	P	H	ab 4.50	ab 3.50
Denkmalpl. 1	" Paul Plön	638	Hermine Plön	8	1	5w	Z P	F.H	ab 6.—	ab 5.—
3	" Golla		Paul Golla	8	1	5	P	G	ab 5.00—6.00	ab 4.—

### Verzeichnis der Zimmervermieter

Nr. des Lageplans	Name oder Bezeichnung des Betriebes	Fernsprech-Nr. Dahme	Betriebsinhaber	Anzahl der Betten	Anzahl der Einbett-Zimmer	Zimmer mit fließ. Wasser w. warm	Zentralheizung			Richtpreise pro Bett	
							Parken	Garage	Küchenbenutzung	Sommerkur	Frühjahrs- und Herbstkur
Gruberweg 4	Villa Langbehn	534	Charl. Langbehn	8	2	4	Z P	H		ab 5.50	ab 4.50
6	Haus Stolp		Ursula Kauertz	10	2	5	Z P B D	F. H		ab 6.—	ab 5.—
8	Villa Klutas		Traute Markmann	20	1	7w	P B			siehe Anzeige	
10	Haus zur Eiche		E. Boller	8	1	4	P	H		ab 4.50	ab 3.—
14	„ Willi Prüß		Willi Prüß	6		3	P	H		ab 5.—	ab 4.—
16	„ Landfrieden		John Fick	12	1	7	P	H		ab 5.—	ab 4.—
20	„ M. Denker		M. Denker	6	1	3	P	H		4.50—5.50	ab 4.—
Haakestr. 5	„ Herbert Prüß		Herbert Prüß	9	4	w	P	F. H		6.—	ab 4.50
12	„ Edith Bohnsack		Edith Bohnsack	10		5w	Z P	H		7.—	ab 5.—
21	„ Bruhn		Auguste Bruhn	6		3	P	H		ab 5.50	ab 4.50
24	„ Gustav Kripke		Gustav Kripke	6	1	2w	P	H		ab 5.—	ab 4.—
Kellenh.Wg.5	„ Thea	278	Otto Reincke	5		3	P	H		ab 4.50	ab 3.—
12	Haus Hans Holst (garni)	277	Hans Holst	24		8w	P	Fr.		ab 5.50	ab 4.—
Berlin. Str. 7	„ Uhlenhorst	Hambg. 232897	E. Witthoefft	8		4w	Z P	Fr.		Preis nach Vereinbarung	
Leuchtt.-str.2	„ Strandperle	573	Helene Höppner	18	1	8	P B	H		ab 6.—	ab 5.—
5	„ E. Michalak		E. Michalak	10	1	6	Z P	H		ab 6.—	ab 5.—
6	„ Am Meer		Frau W. Beckmann	10		5	P B	H		ab 6.50	ab 4.50
7	„ Hagelstein		Max Staben	10		5w	P	G		ab 5.—	ab 3.50
9	„ Seeadler	463	Hans Prüß	12		6	P D	F. H		ab 4.50	ab 3.—
12	„ Karl Plön		Reinhold Plön	8		4w	P	H		ab 6.50	ab 5.—
15	„ Seeschwalbe		Georg Höppner	10		5	P	H		ab 4.—	ab 3.—
Memelstr. 4	„ Günter Vogt		Günter Vogt	10	4	6w	P	H		6.—	ab 4.50
5	„ Oldenburg	352	Alma Oldenburg	8		4	G	H		ab 6.—	ab 5.—
6	„ Horstmann		E. Horstmann	6	2	3	P	H		ab 5.50	ab 4.50
11	„ Drewes		E. Drewes	10		7	Z P	Fr.		ab 5.—	ab 4.—
13	„ Freese	536	Willi Freese	12		6w		F. H		ab 6.—	ab 4.50
14	„ Dücker	344	Lissy Dücker	7		4w	P	Fr.		Preis nach Vereinbarung	
17	„ Jarr		Friedr. Jarr	7	1	4w	Z P	H		ab 6.—	ab 4.—
18	„ Brandt	314	Erna Brandt	12	2	5	P	H		ab 7.—	ab 5.—
21	„ Fritz Höppner	419	Fritz Höppner	6		2		H		4.00—5.00	ab 3.50
29	„ Heimatfrieden		Karl Höppner	5		2w		G		ab 5.—	ab 3.50
31	„ K. Prüß		Karl Prüß	5		2w	P	G		ab 5.—	ab 3.50
30	„ Rathlau	450	Eva Rathlau	14	2	6w	P B	H		ab 6.50	ab 5.—
An d. Allee 1	„ Stephan	382	Käthe Stephan	5		2	P	H		ab 5.—	ab 4.—
9	„ Maria Engel		Maria Engel	5		2w	Z P	F. H		ab 5.50	ab 4.—
15	„ Lenuweit	414	Irmgard Lenuweit	6	2	4w	Z P	H		ab 5.50	ab 4.50
17	„ Schmahl		Ernst Schmahl	5		2	P	H		ab 5.—	ab 4.—
31	„ Köhler	539	Gertrud Köhler	5		2w	Z P	Fr.		Preis nach Vereinbarung	
35	„ Warncke		Käte Warncke	7	1	4w	Z P	B. Fr.		Anfr. Verk.-Büro Bock, T.326	



### Verzeichnis der Zimmervermieter

Nr. des Lageplans	Name oder Bezeichnung des Betriebes	Fernsprech-Nr. Dahme	Betriebsinhaber	Anzahl der Betten	Anzahl der Einbett-Zimmer	Zimmer mit fließ. Wasser w-warm	Zentralheizung Parken Garage Bad Dusche	Küchenbenutzung	Richtpreise pro Bett	
									Sommerkur	Frühjahrs- und Herbstkur
Saarstr. 4/6	Haus Wagrien	203	Gerda Puck	25	1	7w	Z G B	H	6.00—7.00	ab 5.—
7	„ Strandnixe	514	Heinr. Obenhaupt	12	1	6	P	H	ab 5.50	ab 4.50
11	„ Seepferdchen		Bahr-Binder	6	2	4	Z P	H	ab 5.50	ab 4.50
Seestraße 3	Landhaus Fick	413	Waldemar Fick	12	1	6	P	H	ab 5.—	ab 4.—
5	Haus Ch. Langbehn	257	Ch. Langbehn	7		4w	P B	H	ab 6.—	ab 5.—
7	„ H. Harfst		H. Harfst	6		—	P	H	ab 4.—	ab 3.—
11	„ A. Rassow		A. Rassow	6	2	5	P G	H	Preis nach Vereinbarung	
24	„ Kemmerich	488	Ursula Kemmerich	6		2		F.H	ab 5.—	ab 3.50
30a	Villa Lehmebeck	369	Thea Borell duVernay	15	1	7w	Z P B	F.H	7.—	6.—
30c	Haus Path		Hans Path	10	2	5	P	H	ab 5.—	ab 4.—
30d	„ Rohr		Alma Graf	10	1	5w	Z P	H	ab 6.—	ab 5.—
34	„ Otto Prüß		Otto Prüß	10	1	5	P	H	ab 4.50	ab 3.50
36	„ M. Stoll	200	Martha Stoll	7	1	3	P	H	ab 4.50	ab 3.50
38	„ Peter Voss		Peter Voss	6		3w	P	F H	ab 5.50	ab 4.50
50	„ Ferd. Schröder	364	Ferd. Schröder	4		2w	P B	H	5.00—6.00	ab 4.—
51	„ Christen		Ernst Paasch	8		4		H	ab 4.—	ab 3.50
54	„ Ferienglück		Else Babbe	8		4		H	ab 7.—	ab 5.—
57	„ Lau		Alexander Lau	10		4w	Z	F G	ab 6.—	ab 4.—
Seestraße 56	„ Seeburg (rechte Seit.)		Otto Plön	8	1	4		H	ab 5.—	ab 4.—
58	„ Seeburg (linke Seite)		Ernst Schütt	8	1	4w		H	ab 5.—	ab 4.—
Strandstr. 1	„ Brigitte-Martina	298	Anneliese Böttcher	12	2	8		H	ab 6.—	ab 4.—
2	„ Sendzik	511	Friedrich Sendzik	5	1	3	Z P		Preis nach Vereinbarung	
3	„ Hänel		B. Thomsen	12	2	6	P	G	ab 5.—	ab 4.—
7	„ Colschen		Aug. Colschen	8		4		G	ab 4.50	ab 4.—
Strandweg 3	„ Ferd. Schröder	364	Ferd. Schröder	12	2	8	P D	H	4.50—5.50	ab 4.—
5	„ Wundermann		Marie Wundermann	12		5	P	H	ab 6.—	ab 5.—
Ulmenweg 10	„ Beim Storchennest		Gertrud Groth	6	1	3w	P	H	ab 6.—	ab 5.—
Waldstr. 1	„ Lau		Alexander Lau	10		4	P	F G	ab 5.50	ab 3.50
Waldweg 14	„ Herm. v. Wolfradt	538	Herm. v. Wolfradt	9	7	w	Z P	B.F.H	ab 6.—	ab 5.—
16	„ Poseidon		Ella Beer	6	2	3	Z P	Fr.	ab 5.—	ab 4.—
Gruberweg 2	„ Dr. W. Pflugbeil, Anfragen: Schleswig, Flattenberg 40			5	1	3	P	H	ab 5.—	ab 4.—

Sämtliche Übernachtungspreise verstehen sich ohne Bedienungszuschlag. Da nicht in allen privaten Unterkünften Bedienungszuschlag erhoben wird, wird empfohlen, diesbezüglich bei den Vermietern Rückfrage zu halten. Bei gewünschter Küchenbenutzung bitte angeben, ob diese für morgens und abends = H, oder ganztägig = G. Fr. = Frühstück, A = Abendessen, gewünscht wird. Es wird gebeten, den Anfragen Rückporto beizufügen.

## **Wachtturm**

Dahmeshöved – 2 km – Besichtigungszeit 10-12 u. 15-17 Uhr.

## **Spieltheater**

Schloß-Kino, Seestr. 43, Ostsee-Kino, Seestr. 49

## **Massage**

Kurmittelhaus an der Kurpromenade Tel. 369

alter Warncke, Dahme, Kellenhusenerweg 14  
aatl. gepr. Masseur und ärztl. gepr. Fußpfleger

## **Autobus-Verkehr**

Autobusse Dahme – Neustadt; Dahme – Oldenburg/Holst. –  
Heiligenhafen oder Kiel; Dahme – Lübeck; Dahme – Hamburg  
Dahme – Zubringerdienst nach Puttgarden-Kai – Dänemark –  
Schweden.

## **Parkplatz**

Am Deich vor der evang. Kapelle, Haake/Ecke Querstraße  
mehrere Parkmöglichkeiten z. T. mit Garagen bei fast allen Hotels,  
Pensionen und privaten Vermietungen.

## **Pauschalaufenthalt**

Ankunft und Buchung durch das priv. Verkehrsbüro H. Bock  
„Haus des Kurgastes“ an der Kurpromenade Tel. 326

## **Polizei**

Polizeiwache im „Haus des Kurgastes“ an der Kurpromenade  
Polizei-posten Kellenhusen Tel. 290, 251 u. 369

## **Postamt**

an der Seestr. 48, Tel. 320 – ferner befinden sich im „Haus  
des Kurgastes“ an der Kurpromenade, Automaten für Wert-  
gegenstände, Postkarten sowie eine Fernsprechkabine.  
Poststelle auch am Campingplatz „Zedano“

## **Reisebüro**

Reisebüro Wieberneit (F. Wieberneit) Seestr. 33 u. Strandpr. Tel. 274

## **Reisewege**

mit der Bundesbahn von Hamburg oder Lübeck bis Neu-  
stadt/Holst. und von hier Weiterfahrt mit Postbus nach  
Dahme (Fahrzeit etwa 1 Stunde)  
mit der Bundesbahn bis Hamburg oder Lübeck und von  
hier Weiterfahrt im Direktverkehr mit Postbus bis Dahme  
(Abfahrt Hauptbahnhof)  
mit dem Auto aus dem Süden: Autobahn Hamburg – Lübeck  
dann weiter über Süselerbaum – Neustadt/Holst. – Grömitz –  
Cismar – Dahme. Ab Hamburg 123 km.  
mit dem Auto aus dem Norden: Kiel – Oldenburg/Holst.  
– Grube – Dahme bzw. Puttgarden – Heiligenhafen – Ol-  
denburg/Holst. – Grube – Dahme.

## **Reiten**

Reit- und Gestüt „Lütt Piernorn“, drei Autominuten vom Kurzentrum.  
unterricht von erster Fachkraft. Ausritte in den Wald und zur  
See. Vorherige Anmeldung erbeten, Tel. 575. Reitkleidung  
kann nicht gestellt werden.

## **Rechtsschutzdienst**

Kurstrand  
Rechtsschutzschwimmer der DLRG – Bootssteg – 2 Rettungsboote  
Zeltstrand: DLRG – Bootssteg – 1 Rettungsboot.

## **Seebäder**

Benutzung des Kurstrandes nur für Inhaber von Kurkarten.  
Baden ist von Ebbe und Flut unabhängig zu jeder Tageszeit  
möglich.

## **Seefahrten**

Seebäderdienst Reederei Kapt. W. Freter  
(siehe Inserat), Vertret.: O. Rohr, Tel. 342

## **Segeln, Paddeln, Tretvelos, Rudern**

Privatverleiher: O. Plön, Seestr. 56, H. Prüß, Leuchtturmstr. 9,  
G. Vogt, Memelstr. 4, O. Rohr, Seestr. 59

## **Schwimmen**

Allgemeiner Unterricht durch Fachkräfte.

## **Strandkörbe**

Privatvermieter an der Kurpromenade (**Vorbestellung bitte  
nicht an die Kurverwaltung richten!**) Übersicht der Strand-  
korbvermieter von Süd (Mole Deichdurchfahrt) bis Nord (ca.  
200 m nördl. der Promenade – Richtung Campingplatz):  
Mietpreis DM 20,- pro Woche für Doppelliegekorb:  
Osw. Rohr, Seestr. 59 | H. Höppner, Am Deich 43  
H. Landschoof, Am Deich 11 | P. Plön, Denkmalplatz 1  
F. Voigt, Memelstr. 12 | H. Kitzerau, Querstr. 5  
K. Bohnsack, Haakestr. 12 | W. Voigt, Am Deich 49  
Lissy Dücker, Memelstr. 14 | Karl-Heinz Plön, Haakestr. 7  
E. Blüthner, Memelstr. 8 | W. Arnold, Wittenwiewerb. 4  
und in ZEDANO – Campingplatz –  
R. Höppner, Paasch-Eyler-Allee 1 a

## **Tankstellen**

H. Langbehn, Seestr. 5 – SHELL Tel. 257  
H. Schröder, Seestr. 50 – GASOLIN Tel. 312  
G. Tonk, Cismarer Str. 3 – BP Tel. 625

## **Tanz und Unterhaltung**

täglich im CASINO und in der STRANDHALLE an der Kurpro-  
menade. Alleinunterhalter in der DORFSCHÄNKE.

## **Tennis**

2 Doppelplätze am Mittelstrand. Trainer steht im Juni bis  
August zur Verfügung.

## **Tischtennis**

am Südstrand neben dem Casino.

## **Unfallhilfe**

Unfallhilfe durch DRK-Fahnen gekennzeichnet. Hauptstation  
im „Haus des Kurgastes“ an der Kurpromenade Tel. 369 u. 251

## **Wetterdienst**

Aushang der täglich eingehenden Wetterkarten im „Haus des  
Kurgastes“. Wasser-Temperaturmessungen vom Bootssteg in  
1 m Tiefe.

## **Zahnarzt**

Dr. med. dent. Herholz, Seestr. 23 Tel. 313

## **Zimmernachweis**

Kurverwaltung im „Haus des Kurgastes“ Tel. 369 u. 251  
direkte Vermittlungen durch das priv. Verkehrsbüro H. Bock  
im „Haus des Kurgastes“ (auch Pauschalbuchungen) Tel. 326

**Es wird gebeten, allen Anfragen Rückporto beizufügen.**



# Hotel Hamburger Hof

Besitzer: Familie Schöning - Hoffmann

Strandsraße 8

Tel. 04364 / 354

Haus ersten Ranges. - Das Haus der guten Küche.  
Direkt am Strande in unmittelbarer Nähe der Tennis-  
plätze.

Seeblickzimmer mit und ohne Balkon  
Fließ. kalt und warm Wasser, Zimmer mit  
Dusche, WC, Bad im Haus.

Garten, Zentralheizung, Parkplatz, Garagen.

Speisen nach der Karte - Diätküche  
Mittag - Abendessen im Abonnement

ADAC-Hotel

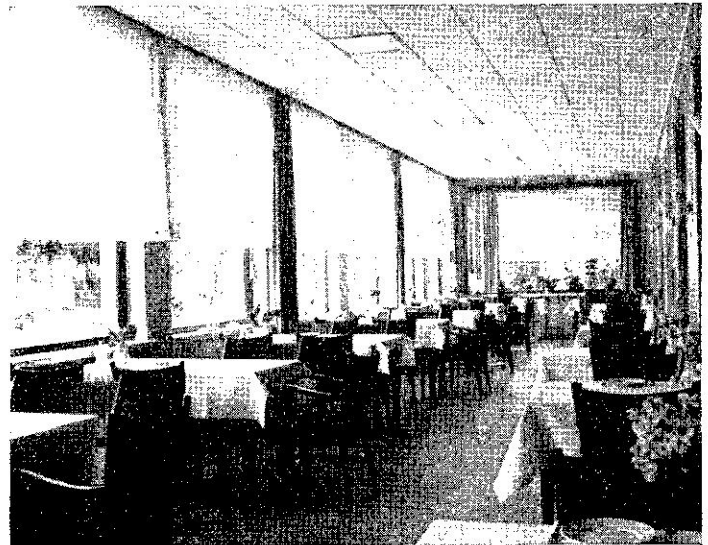

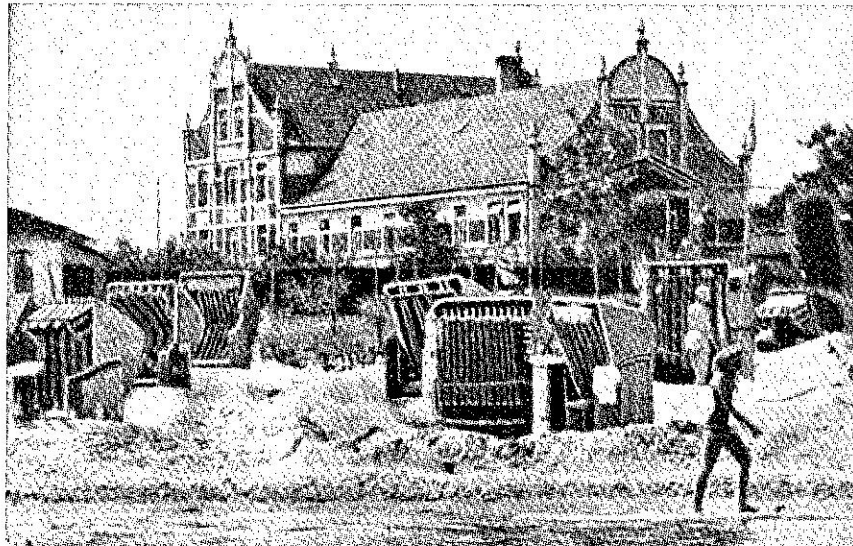

# Strandhotel

Seestraße 47

I. Schwer

Tel. 201

Erstes und größtes Haus am Platze, direkt an der freien See.

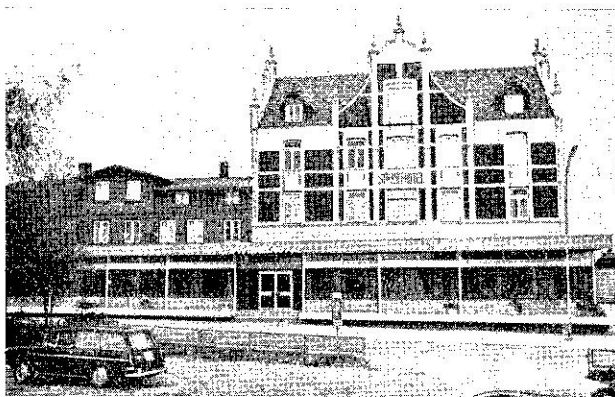

Vorsaison auch nur Übernachtung und Speisen  
nach der Karte.

Sämtliche Zimmer mit fließ. kalt u. warm Wasser,  
z. T. mit Dusche und WC.

Garage, Zentralheizung, Bad, Diätküche,  
Garten, großer schattiger Parkplatz.

- Ganzjährig geöffnet -  
VRKD- und ADAC-Hotel

# Hotel Kahl

Denkmalplatz 5

Bes.: H. und J. Kahl

Tel. 343

Zentrale Lage, 2 Minuten vom Strand.

Zimmer mit fl. warm u. kalt Wasser, Zentralheizung.

Bad, Parken

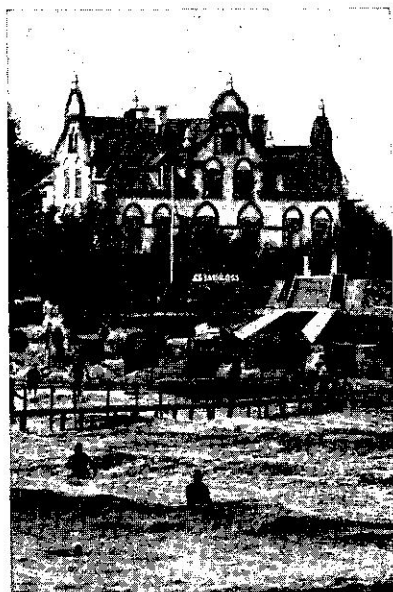

# Hotel Seeschloß

Bes.: Joachim Langbehn

Seestr. 41/43

Tel. 04364 / 309

Postfach 4

Ganzjährig geöffnet

Ansicht von der Ostsee

- Durch eigenen Garten und

Privat-terrasse zum Strand, liegt das Hotel Seeschloß in ruhiger und schöner Lage.

Zimmer mit fließ. warm und kalt Wasser.

Halb-Pension Frühstück und Abendessen

Vorsaison 17,- DM Hauptsaison 20,- DM

Dusche, Parkplatz.

Hausprospekt bitte anfordern.

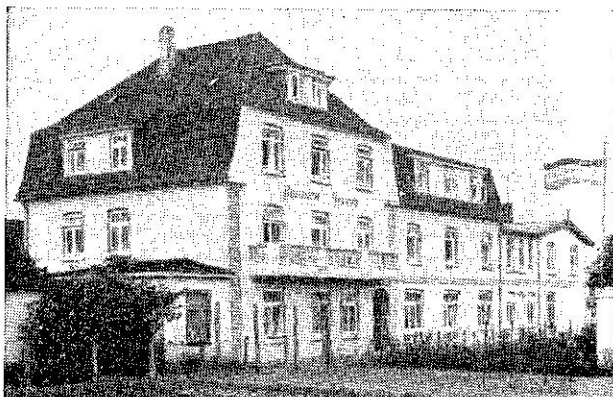

Seeseite

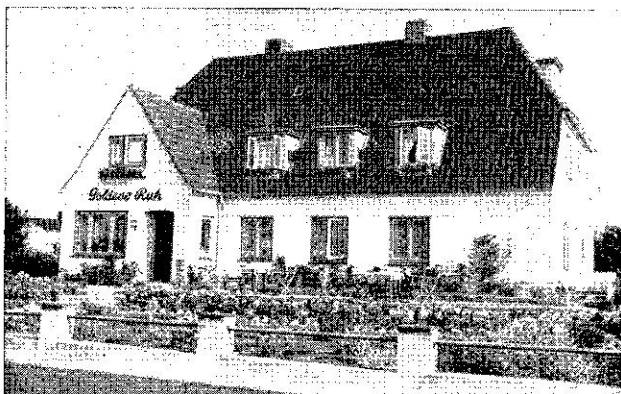

## *Pension Brentz*

Besitzer Paul Brentz

Fernruf 240

mit seinen modern eingerichteten Gästehäusern

### *„Goldene Ruh“*

Zimmer mit fl. warm u. kalt Wasser, z. T. mit Balkon,  
Zentralheizung, Bad,

### *„Zur Sonne“*

neu erbaut und liegt dem Haupthaus gegenüber.  
Zimmer mit anschließendem Bad, Dusche und WC.  
Zentralheizung.

Behagliche Aufenthaltsräume - gepflegte Gärten.

ADAC

Fordern Sie bitte Hausprospekt an.



# Holsteinischer Hof

Inhaber: Hermann Boysen



Das altbekannte, bestempfohlene Haus in zentraler Lage, direkt an der See, Seeaussicht, Zimmer mit

fließend warm und kalt Wasser.

Auto-Unterstellung. Parkplatz.

Beste Verpflegung, auf Wunsch: Diät

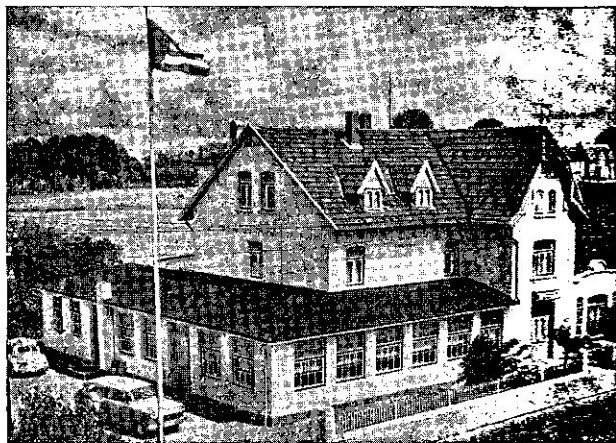

# Pension Bernh. Reshöft

Bes.: Heinz Reshöft

Memelstr. 20

Ruf 289

Älteste und größte Fremdenpension am Platze

40 Fremdenzimmer sämtlich mit fließ. warm Wasser.  
Speisen aus der anerkannt guten Küche werden in hellen  
freundlichen Veranden an Einzel- u. Familientischen serviert.

Gesellschaftszimmer, Garagen, Parkplatz.

Bitte fordern Sie Hausprospekt und Preisangebot.

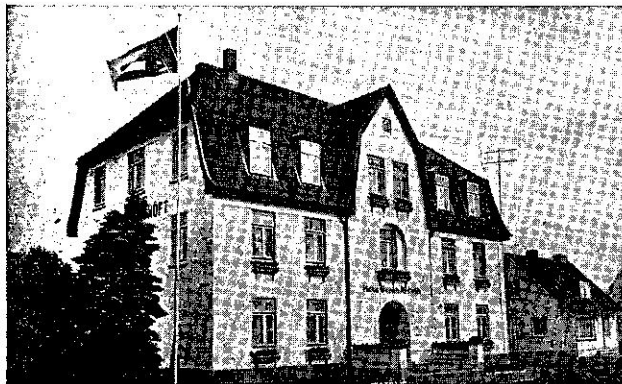

# Pension „Seelust“

Seestr. 44  
Über 50 Jahre

Bes.: A. Reshöft u. M. Schöne  
Tel. 222

Gutbürgerliche Küche  
auf Wunsch Voll- oder Halbpension  
In unmittelbarer Strandnähe.  
Fließ. warm und kalt Wasser.  
Behagliche Aufenthaltsräume.  
Parkplatz

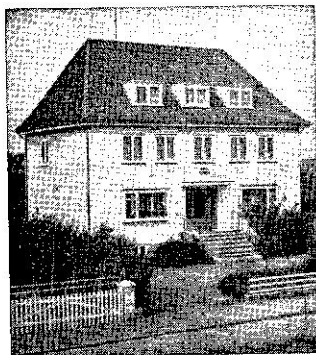
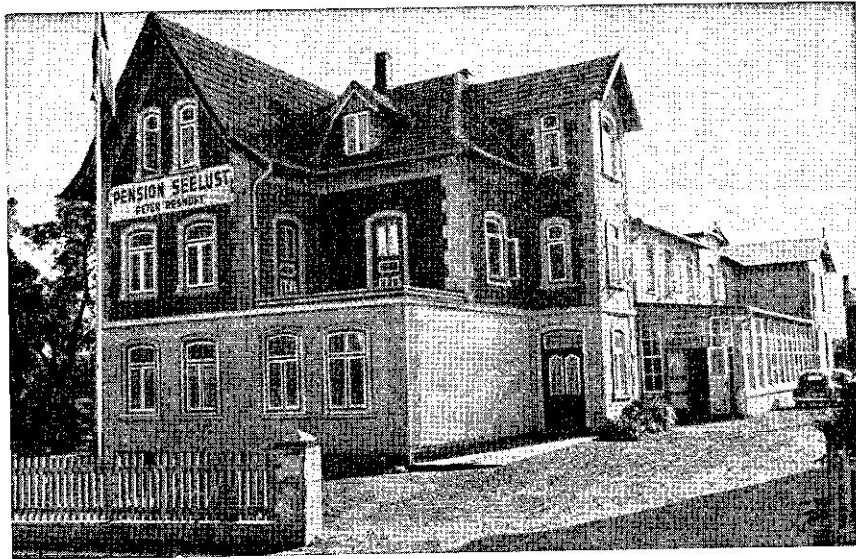

Am Deich 14

# Pension Sonnenschein

mit Gästehaus „Daheim“

Bes.: E. Scharffenberg und Sohn  
Tel. 302

Am Deich 7

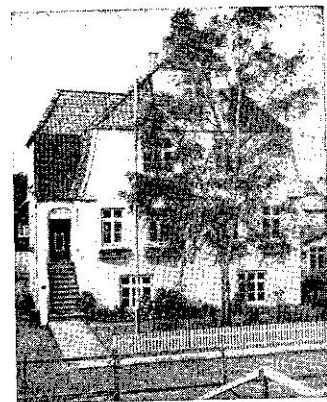

In bester Lage nur durch den Deich vom Strand getrennt.

Zimmer mit fließ. kalt und warm Wasser, Duschen,

Zentralheizung - Garagen



# *Pension Plambeck*

Seestr. 27

Besitzer A. Plambeck

Tel. 318

Günstige zentrale Lage, nahe des Strandes.

Zimmer mit fließ. warm Wasser - Bad

Zimmer mit Morgenfrühstück, auf Wunsch Abendessen

Am Deich 11

# *Schöne Aussicht*

Bes.: Herbert Gerdts

Tel. 371

(garni)

Modern eingerichtete Zimmer

mit fließ. kalt und warm Wasser - Garagen

Übernachtung mit Morgenfrühstück

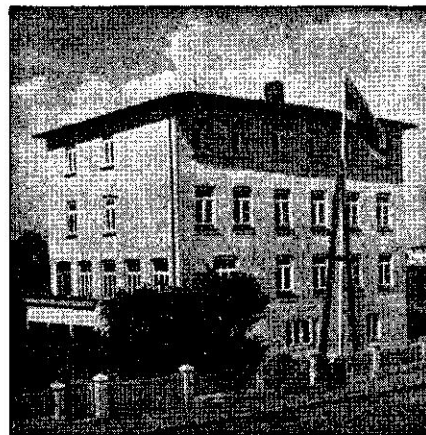

# Kurmittelhaus der Kurverwaltung

an der Strandpromenade

ganzjährig geöffnet  
für Krankenkassen zugelassen

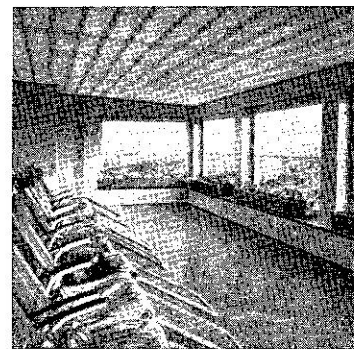

## Heilanzeigen für Ostseekuren

1. Erholungskuren, 2. Bronchitiden, 3. Vegetative Dystonien, 4. Körperl. Erschöpfung, 5. Kreislaufregulationsstörungen, 6. Vorbeugungs- u. Abhärtungskuren.

### GEGENANZEIGEN:

Abzuraten ist ein Aufenthalt bei aktiver Tuberkulose, feuchter Rippenfellentzündung, Lungenabzeß, manifesten hormonalen Störungen, akuten fieberhaften Krankheiten, akuten Nierenleiden und dekompensierten Herzfehlern, sowie Geistes- und Gemütskrankheiten,

incl. 20 Minuten Liegekur

Unterwassermassage (Seewass.)	8,50
Unterwassermassage (Süßwass.)	8,50
Schwefelbad	6,—
Kamillenbad	6,—
sonstige Kräuterbäder	6,—
Kohlensäurebad	6,—
Sauerstoffbad	6,50
Moorextraktbad	6,50
Fichtennadelbad	5,50
Ichtho-Bad	5,50

Bürstenmassage	5,50
Vollmassage	6,50
Bindegewebsmassage	6,50
Bürstenbad	5,50
ohne Liegekur	
Meereswasserbad	4,—
Süßwasserbad	3,50
Teilmassage	4,—
Liegekur (30 Minuten)	1,50
Inhalation mit Medikam.-Zus.	3,50
Inhalation mit Seewasser	2,75

*Für Ihre Gesundheit täglich*



**OSTSEE - HEILWASSER**

*Reise- und Verkehrsbüro H. Bock*

„Haus des Kurgastes“

**Zimmervermittlung — örtliche Reiseleitung**

Tel. 326

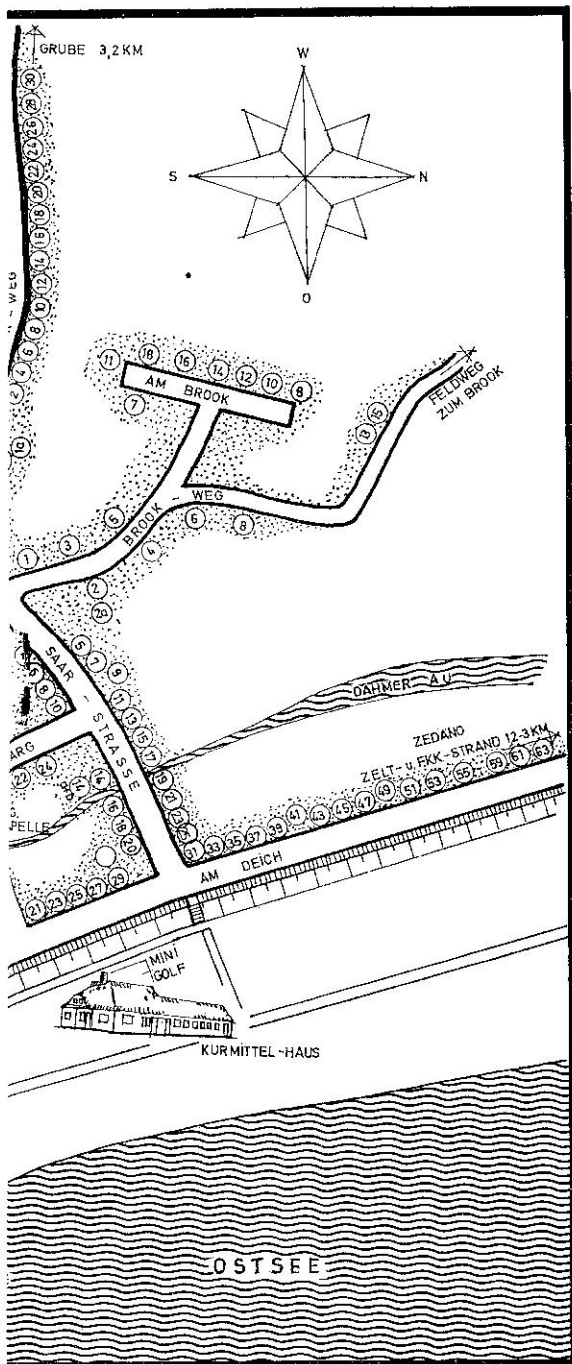

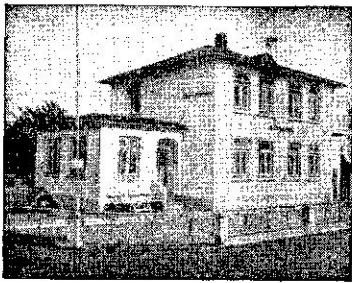

Waldstr. 23 Tel. 524

## Pension Waldfrieden

Bes.: Reinhold Kordts  
Kleine ruhige Familien-  
pension, bekannt durch  
gute Verpflegung.

Mod. eingerichteter Anbau

Haus am Deich

## Ferienwohnungen

ruhig und separat direkt hinter dem Deich gelegen.  
Jeweils bis für 5 Personen. Komplett u. behaglich eingerichtet.  
Heizbar, Küche mit E-Herd, Kühlschrank, fl. w. u. k. Wasser,  
eigenes WC, z. T. Bad.

- Bitte fordern Sie Prospekt an. -

**Helga-Jutta Rohr, Am Deich 31**

Tel. 04364 / 342

Memelstr. 11  
Inh.: E. Drewes

Zentrale Lage, nahe des  
Strandes. Freundl. Zimmer  
mit fl. Wasser.

Behagliche  
Aufenthaltsräume

Zentralheizung

## Haus Drewes



## Werner

### Faase

Wittenwiewerberg 12  
Moderne, gut eingerichtete  
Ferienwohnungen, m. Bad  
od. Dusche, w. u. k. Wasser.  
Sehr ruhige Lage, Park-  
platz, für 4-6 Personen.

**Anfragen über  
Verkehrsbüro H. Bock  
Tel. 326**

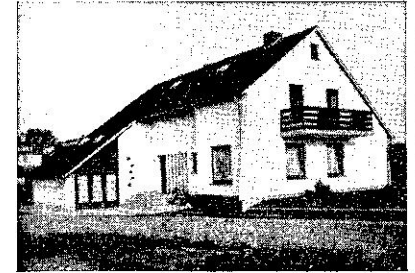

## Villa Klutas

Gruberweg 8

Inh.: T. Markmann

Das ruhige Haus mit der persönlichen Note.  
Modern eingerichtete Zimmer, fl. kalt und warm Wasser  
geheizte Räume.

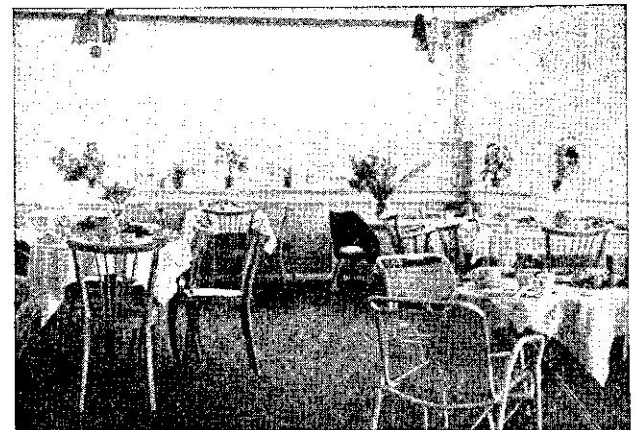

Gepflegter Ferienaufenthalt. Solide Preise.  
Besonders geeignet für die Vor- und Nachsaison



# Sommerhäuser Zum Sonnenwinkel

Seestr. 27a

Bes.: Ina Reshöft

Tel. 525



Große behagliche Sommerhäuser mit je 2-3 Räume (4-6 Betten), fl. kalt u. warm Wasser, Küche mit elektr. Herd, Kühlschrank, WC, Dusche. Parkmöglichkeit und Spielplatz reichlich vorhanden.

Preise für 4 Betten tägl. Vorsaison ab 20.-, Hauptsais. ab 35.-, DM  
Preise für 6 Betten tägl. Vorsaison ab 25.-, Hauptsais. ab 40.-, DM



Ferienhaus *Ulmenhof* Seestr. 40

Inh.: Rolf Reshöft Tel. 234

Abgeschlossene modern eingerichtete Ferienwohnungen  
für 4-5 Personen

kalt und warm Wasser, Kühlschrank, WC, Dusche.  
Zum Teil mit Zentralheizung.

Vorsaison ab 20.-, DM Hauptsaison ab 30.-, DM  
Parkgelegenheit

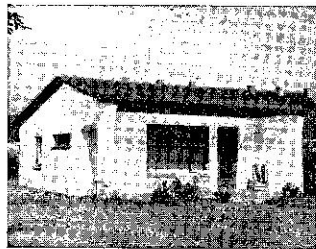

*Haus*

*Ferienidyll*

Waldstr. 12 u. 14

Bes.: T. u. C. Guilhauman

Tel. 04364 / 412



Am Deich 55

*Haus Merten*

Direkt an der See.

Abgeschlossene Wohnräume  
m. Kochnische u. fl. warm u.  
kalt Wasser und Ölheizung,  
zum Selbstbewirtschaften  
für 4-6 Personen.

Dusche Parkplatz  
Preis nach Vereinbarung

*Haus Tanneck*

Mit allem Komfort komplett  
eingerichtete Bungalows zum  
Selbstbewirtschaften  
für 4-7 Personen.

Ab Ostern geöffnet

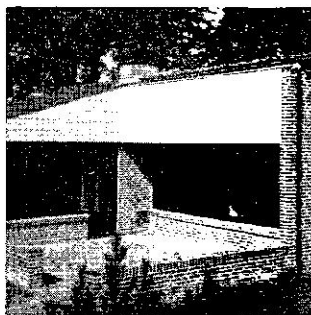

Seestr. 22

*Pension  
Höppner*

Inh.: Hilde Bente. Tel. 273

Abgeschlossene Wohnräume  
zum Selbstbewirtschaften  
für 3-8 Personen.

Preis nach Vereinbarung





Am Deich 25

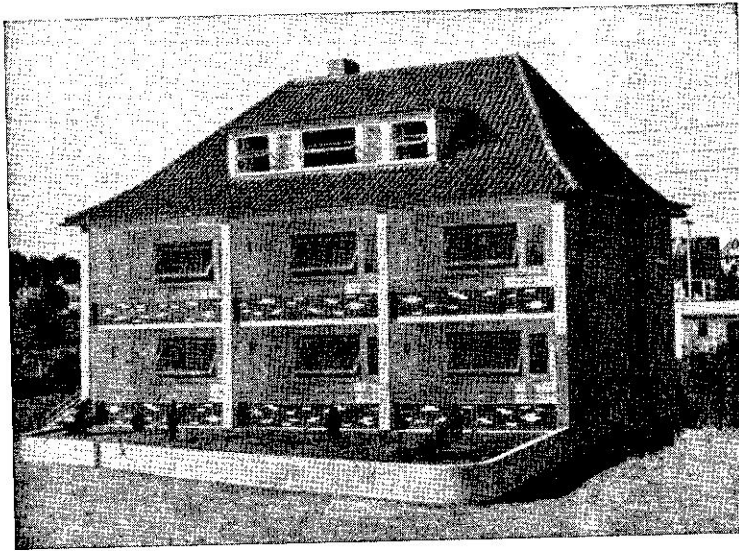

## *Haus Nordwest*

Inhaberin: Christel Landschoof  
Tel. 476

Modern eingerichtete Ferienwohnungen

Vermietung durch Verkehrsbüro  
H. Bock Tel. 326

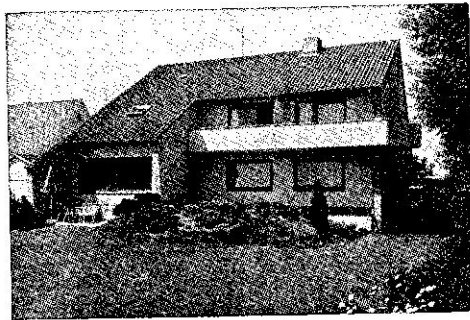

## *Haus Arnold*

am Wittenwiewerg 4  
Tel. 04364 / 482



Neuerbautes Haus mit allem Komfort für verwöhnte Ansprüche.  
Abgeschlossene Wohnungen mit Wohnraum, 1-2 Schlafräumen 4-8 Personen  
Küchenteil (E-Herd, 125 l Kühlschrank, Nirostaspüle, Einbaumöbeln mit allem Geschirr).

150 neue Strandkörbe stehen Ihnen an der neuen Strandpromenade zur Verfügung.  
Gern reserviere ich auch für Sie einen davon, sodaß Sie vom ersten bis zum letzten Urlaubstag „Ihren Korb“  
haben. Gern erwarte ich Ihre schriftliche Bestellung!

**Strandkorbvermietung Wolfg. Arnold am Wittenwiewerg 4**

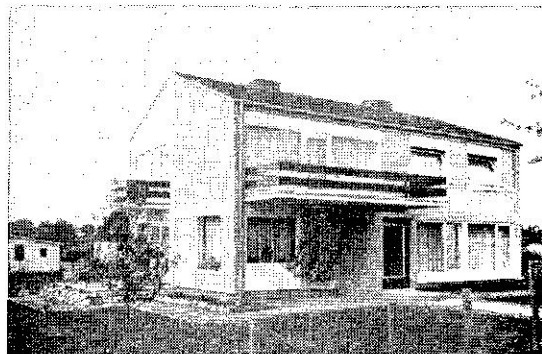

## *Haus Rathlau* Memelstr. 30

Zimmer mit Küchenbenutzung, zentraler Warmwasserversorgung, beheiztem Aufenthaltsraum.

Auf Wunsch Frühstück eigener Parkplatz

Bettpreis: Hauptsaison ab 6,50 DM

Vor- u. Nachsaison ab 5,- DM

Tel. 04364 / 450

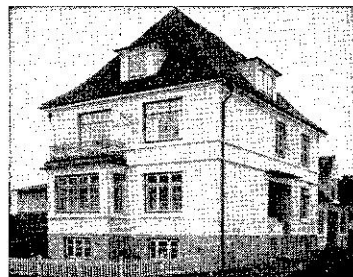

Leuchtturmstr. 2 Tel. 573

HAUS

## *Strandperle*

Direkt am Strande gelegen  
Zimmer mit fließ. Wasser.

Bettpr. Vors. ab 5,- DM  
Haupts. ab 6,- DM

Küchenbenutzung für morgens und abends  
nach Vereinbarung.

Leuchtturmstr. 12

HAUS

## *Karl Plön*

Bes.: Reinh. Plön

Direkt an der See gelegen.  
Zimmer m. fl. warm Wasser  
Bettpr. Vors. ab 5,- DM  
Hauptsaison ab 6,50 DM

Küchenbenutzung für  
morgens und abends.

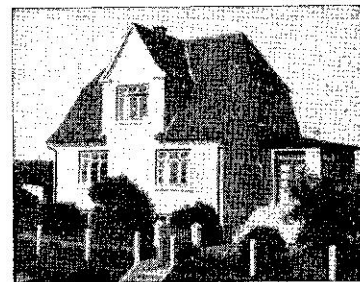

Am Deich 51

## *Haus Strandidyll*

Bes.: Fritz Babbe

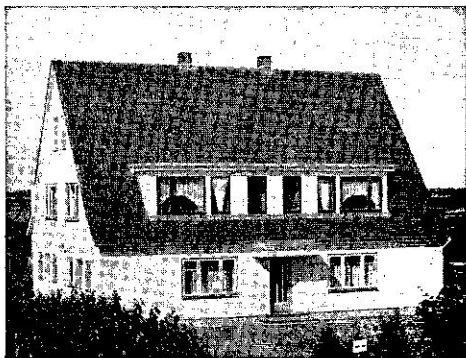

Abgeschlossene Wohnungen zum Selbstbewirtschaften  
für 4-5 Personen - ruhige Lage, nur durch den Deich  
vom Strand getrennt.

Parkplatz - Preis nach Vereinbarung

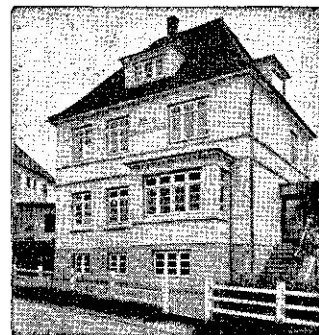

## *Haus Ferienglück*

Seestr. 54

Bes.: Else Babbe

Direkt an der See - Zimmer mit fl. Wasser - Zentralhgz.  
mit Teilküchenbenutzung oder mit Morgenfrühstück

Bettpreis: Vorsaison ab 5,- DM  
Hauptsaison ab 7,- DM

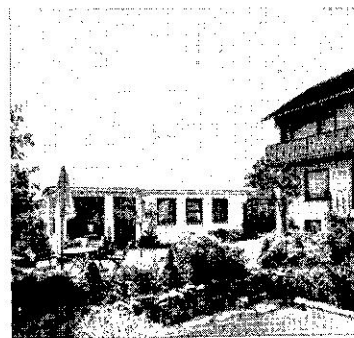

# Haus Neptun

Alwin Landschoof  
Am Wittenwiewerg 20  
Telefon 04364 / 517



- Ruhige Lage, 150 m vom Hauptstrand -

Mein neuerbautes, modernes Gästehaus mit seinen abgeschlossenen Ferienwohnungen bietet jedem Gast wirkliche Erholung. Es sind 6 Wohnungen für 4-7 Personen z. T. mit Balkon und Zentralheizung zur Auswahl vorhanden.

Die Wohnflächen betragen 45 qm bis 70 qm. Jede Wohnung hat 2 modern eingerichtete, geräumige Schlafräume, 1 neuzeitliche kompl. Küche mit Eckbank, Bad/Wanne und Flur.

2 Wohnungen können mit zusätzlichem Wohnraum gemietet werden. Schöner Garten mit Gartenmöbeln und Liegen vorhanden.

Bett- und Toilettenwäsche ist mitzubringen. Bei Anfragen bitte Personenzahl, An- und Abreisetag, ggf. Ausweichtermin angeben.

Besonders preisgünstig in der Vor- und Nachsaison.

Preis nach Vereinbarung.

(Es wird gebeten, den Anfragen Rückporto beizufügen.)

Anfragen an o. a. Anschrift oder Verkehrsbüro H. Bock Tel. 326 erbeten.

# Haus Uhlenhorst

Berliner Str. 5

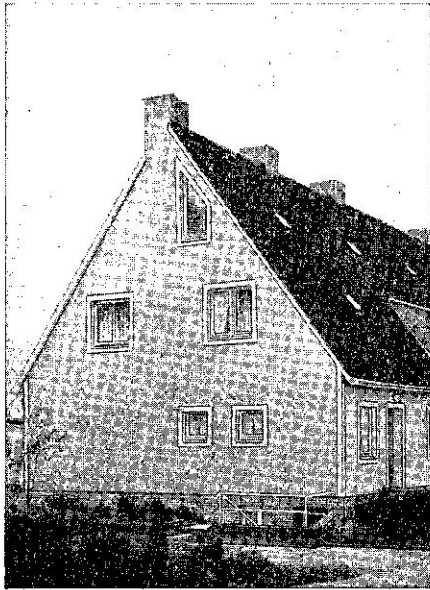

Komfortables Reihenedhaus, komplett zur Selbstbewirtschaftung eingerichtet. für 5-8 Personen, in Strandnähe. Gemütlicher Aufenthaltsraum (Bauernzimmer), 2 Doppelzimmer, 1 Einzelzimmer, 1 Dreibettzimmer mit fließ. warm und kalt Wasser, Kinderbett vorhanden.

Moderne Küche mit E-Herd, Kühlschrank, Doppelspüle, Bad, WC, Heizung, Garten, Parken.

Preis nach Vereinbarung.

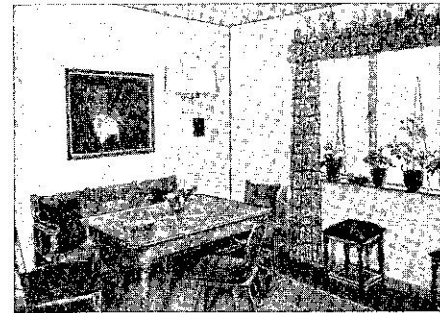

Anfragen erbeten an: **Frau E. Wittthoefft, 2 Hamburg 22, Karlstraße 14**  
Fernruf 232897

Strandweg 2

HAUS

## Sonneck

Bes.: Erna Fick  
Tel. 391

Direkt an der See  
Zimmer m. fl. warm  
und kalt Wasser  
Übernachtung mit  
Morgenfrühstück



Seestr. 3 Tel. 413

## Landhaus Fick

Bes.: Waldemar Fick

Freundliche Zimmer mit fl. Wasser.

Küchenbenutzung für  
morgens und abends.

Bettpreis:

Vorsaison ab 4,- DM

Hauptsaison ab 5,- DM

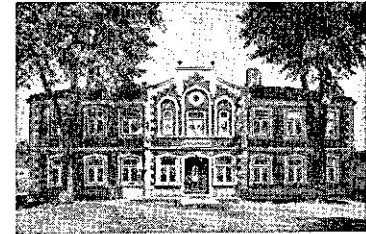

Eigene Landwirtschaft - Parkplatz

Strandstr. 1

## Brigitte- Martina

Bes.: Anneliese Böncher  
Ruf 298

Das gepflegte Haus in  
besten Lage. Zimmer mit  
Küchenbenutzung f. morg.  
u. abends, ohne Haupt-  
mahlzeiten. Fließ. Wasser  
in allen Zimmern.



## Lindenhof

Seestr. 21

Tel. 444

Besitzer

Graf u. Gräfin Keyserlingk

Zimmer mit fließ. Wasser

Übernachtung mit Morgen-

kaffee. Bettpreis:

Vorsaison ab 5,50 DM

Hauptsaison ab 6,50 DM

Abgeschlossene Wohnungen  
zum Selbstbewirtschaften.





## Werner Specht

Denkmalplatz 7 Tel 300  
Abgeschloss. modern ein-  
gerichtete Sommerhäuser m.  
fl. warm und kalt Wasser  
zum Selbstbewirtschaften für  
4-4½ Pers. ruhige Lage.

Vorsaison 20,- DM  
Hauptsaison 35,- DM  
(20. 6. - 31. 8.)

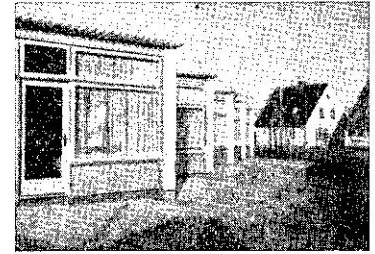

Moderne massive

## Ferienhäuser

für 2-7 Personen

mit Küche und Duschbad  
in Strandnähe zu vermieten.

Ilse Rassow  
Seestr. 11

## APPARTEMENTHAUS Flora

Bes.: Karl Th. Kemmer Gruberweg 28  
Abgeschlossene Sommerwohnungen, 2 Zimmer 4 - 5  
Personen, mit Komfort, Kachelküche, Kachelbad,  
Terrasse oder Balkon, Zentralheizung, Kalt und Warm-  
wasserversorgung. Parkplatz. Kinderspielplatz,  
zum Selbstbewirtschaften.

Preise auf Anfrage nur bei Reisebüro „SCHARNOW“  
Hannover Tel. 6 2611, Katalog anfordern.



APPARTEMENTSHÄUSER

Memelstr. 24

## „Ferien vom Dch“

Sommerwohnungen zur Selbstbewirtschaftung - die ideale indivi-  
duelle Urlaubsgestaltung.

Abgeschlossene Wohnungen mit 3-6 Betten in drei verschiedenen  
Häusern. Moderne Einrichtung, vollständige Ausstattung, Terrassen,  
Parkplätze, fl. Wasser, kalte und warme Duschen, WC, Gemein-  
schafts-Waschküche, große Spiel- und Liegewiese mit Kinderspiel-  
geräten, ruhige Lage.

Prospekte durch: Reinhold Reshöft  
2435 D a h m e, Postfach 40

Tel. 04364 / 366

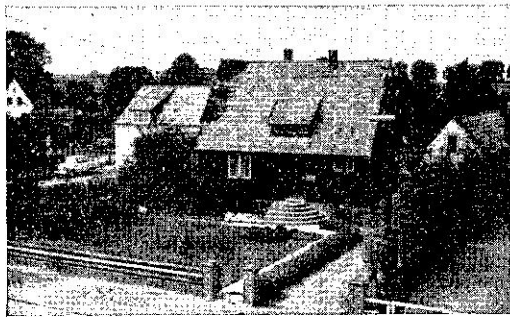

VILLA

## Langbehn

Gruberweg 4 Tel. 534

Bes.: Ch. Langbehn

Freundliche Zimmer m. 2,3  
u. 4 Betten, sämtl. Zimmer  
mit fl. Wasser. Küchenben-  
utzung f. morgens u. abends  
Zentralheizung.

Ferienwohnung zum Selbstbewirtschaften mit fließ. Wasser.  
Preis nach Vereinbarung.



HAUS

## Landfrieden

Gruberweg 16, Bes.: John Fick

Freundliche Zimmer m. fl. Wasser,  
WC, Küchenbenutzung f. morgens  
u. abends, sowie Morgenfrühstück

Bettpr. Vorsaison ab 4,- DM  
Hauptsaison ab 5,- DM

Sommerwohnung z. Selbstbewirt.  
mit fl. Wasser für 4-5 Pers. nach  
Vereinbarung. Parkplatz u. Garten

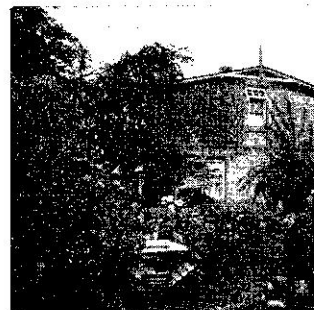



Nicht nur die See sehen — sondern sie auch erleben  
Wir bieten Ihnen besonders preiswerte  
Vor- und Nachsaison-Werbereisen  
**1 Woche preisgünstig an der Ostsee**



Folgende Leistungen sind im Preis einbezogen:

**1 Woche Halbpension  
oder Vollpension**

in führenden Häusern unseres Ostseebades mit fließend kaltem und warmen Wasser und anerkannt guter Küche.

**1 Woche Strandkorb**

am herrlichem steinfreien Ostseestrand unweit der Unterkünfte.

**1 Woche Kurtaxe**

für die freie Benutzung der Einrichtungen der Kurverwaltung.

**2 Hochsee-Angelfahrten**

5 Stunden auf hoher See. Hierbei Gelegenheit zum Fischen mit eigenem Angelgerät\*, oder nach Wunsch Segel-, Ruder- und Tretbootfahrten.

**1 Seefahrt nach der  
Insel Fehmarn**

oder einem anderen Zielhafen.\*

\* Bei Sturmwarnung oder ungünstigem Wetter Programmänderung.

Die Preise für diese Werbereise

**Einzelzimmer**

Halbpension DM **150,-**

Vollpension DM **190,-**

**Doppelzimmer**

Halbpension DM **270,-**

Vollpension DM **340,-**

Kinder von 4-10 Jahren halber Preis

Kinder von 1-3 Jahren DM **40,-**

Rechtzeitige Voranmeldungen werden erbeten an:

**Werbegemeinschaft Thorero**

2435 Ostseebad Dahme

Memelstraße 20

Tel. 04364 / 289

Dieses Angebot gilt für die Zeit bis 1. 7. 1968 und ab 29. 8. 1968



## Das Ferienerlebnis 1968!

Eine Kurzfahrt nach Schweden und Dänemark mit Stadtrundfahrt in Kopenhagen und Besuch von „Tivoli“.

**Fahrtverlauf:** Ostseebäder - Travemünde - Trelleborg - Malmö - Kopenhagen - „Vogelfluglinie“ - Ostseebäder.

**Preis dieser Eintagesfahrt:** 64,90 DM + Mehrwertsteuer  
In diesem Preis sind folgende Leistungen enthalten:

Abholen per Taxe aus der Unterkunft / 8 Stunden Seefahrt / 5 Std. Omnibusfahrt / Stadtrundfahrt Kopenhagen / Besuch des Vergnügungsparkes Tivoli

Ausreichendes Frühstück auf dem Fährschiff zwischen Travemünde und Trelleborg.

Taxefahrt Oldenburg-Ostseebäder in die Unterkunft.

Alle Fahrkosten für die Taxen, für den Omnibus und den Fähren, Travemünde-Trelleborg, Malmö-Kopenhagen u. Rödby-Puttgarden.

Buchung und genaues Reiseprogramm bei **Reisebüro Dr. Heger Nordland** 244 Oldenburg Holst., Postfach 121 oder Kurzer Kamp 37 Tel. 04361 / 2292.

**Bei allen Anfragen bitte Rückporto beilegen!**

Diese Reise bucht für Sie auch das Reise- und Verkehrsbüro Bock in Dahme.

## Bade- und Strandmoden

in großer, modischer Auswahl

TEXTILHAUS

*Hans Möller*

Inh.: Ellen Kramer

2435 Ostseebad Dahme Telefon 04364 / 243



Café und Restaurant

*Zur Hütte*

Inh.: Ida Hills, Tel. 372

Direkt an d. Strandpromenade mit Cafégarten

Anerkannt gute Küche,

geheizte Räume

ganzjährig geöffnet.

## Gestüt Lütt Piergorn

Ausbildungs- und Verkaufsstall  
Reiterpension, Reitunterricht, Ausritte

Gruberhagen, Post 2431 Grönwohldshorst  
nahe Ostseebad Dahme Telefon 04364 / 575  
Reithalle vorhanden Prospekte anfordern

## Eis-Café

Willi und Grethchen Grohse  
Seestraße 45

Anerkannt gute Küche, die beliebten Eis-Spezialitäten

## Haus Undine

Kellenhusenerweg 1 Bes.: Alfred Kruse

Empfehle meine Bungalows zur Selbstbewirtschaftung.  
Fl. Wasser, WC, Aufenthaltsraum, für die Monate Mai - Juni u. September Preis nach Vereinbarung.

Das Spezialgeschäft für

**Holsteiner Katenschinken**

**Holsteiner Katenmettwurst**

Ganzjähriger Versand bitte fordern Sie mein Angebot!

**Feinkost Peters** 2435 Ostseebad Dahme Tel. 561

Foto-Drogerie

*Franz Wieberneit*

Neuform-Verkaufsstelle Fotoarbeiten in guter Ausführung.  
Ortsmitte und Strandpromenade

Blumen - Obst - Gemüse - Südfrüchte

*Hans-Otto Hänel*

Strandstr. 3 und an der Promenade Tel. 287



## „Zedano“

2435 Dahme Nord

Dieses geschlossene Feriengebiet ist zum Begriff für moderne Urlaubsgestaltung geworden und zum beliebten Reiseziel in die „Ferien vom Ich“!

Ungezwungene Urlaubstage bieten Ihnen die 90 modernen, vollständig eingerichteten und ausgestatteten „ZEDANO-FERIENHÄUSCHEN“ in Strandnähe. Wegen der starken Nachfrage sichern Sie sich bitte durch rechtzeitige Anmeldung Ihren idealen Ferienplatz!

Bei Anfragen bitte Personenzahl, Ankunfts- und Abreisetag, ggf. auch Ausweichtermin angeben.

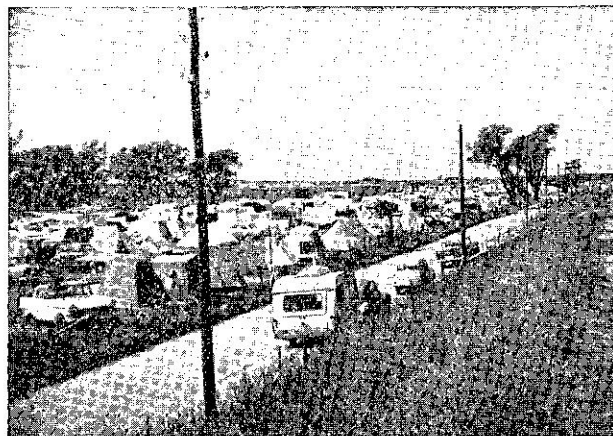

Für Campinggäste bestehen herrliche Zeltgelegenheiten am Strand und auf den Zeltwiesen mit ihren modernen sanitären Anlagen (fl. Trinkwasser, Stromanschlüsse). W. u. k. Duschen. S.-B.-Geschäfte mit allen Lebensmitteln, Getränken, Feinkost, Camping- und Strandartikeln, Grillstation, Motor- und Segelbootsport, Anlegebrücke.

Kinderspielplatz, - Freilicht - Fernsehen -  
Gaststätte - Minigolf - Bootsvermietung - eigene Poststelle  
und nicht zuletzt: ein herrlicher Badestrand!

Fordern Sie bitte zu Ihrer Information Prospekte  
(Rückporto beifügen)

**Reinhold Reshöft** Tel. 043 64 / 366  
2435 Dahme Nord „Zedano“

## Haus „Annemarie“

Inh.: E. u. A. Schuldt

Am Deich 21 Tel. 510

Modern eingerichtete Zimmer, kalt und warm Wasser,  
Heizung, Balkon und Dusche vorhanden.

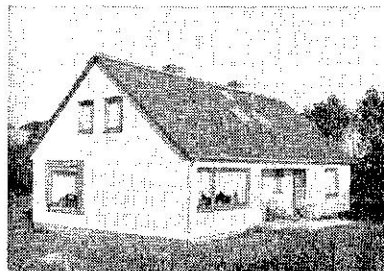

HAUS

## Waldmann

Kornhof 8

Moderne, gut eingerichtete Zimmer zum Selbstbewirtschaften, fl. Wasser  
Bad bzw. Dusche,  
z. T. Ölheizung.

Sehr ruhige Lage, Parkplatz

Anfragen über: Margarete Waldmann, Hannover,  
Schleswigerstr. 25 Tel. 631493

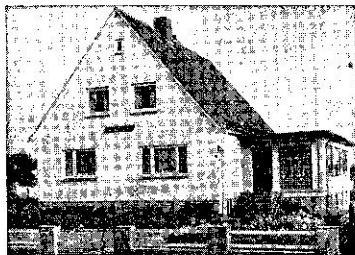

HAUS

## Miramar

Haakestr. 7 Tel. 411

Bes.: Karl-Heinz Plön

In der Nähe des Strandes.

Große modern eingerichtete Zimmer mit fließ.  
kalt und warm Wasser, Bad.

Übernachtung mit Morgen-  
frühstück

Behaglicher  
Aufenthaltsraum  
Zentralheizung  
Parkmöglichkeit

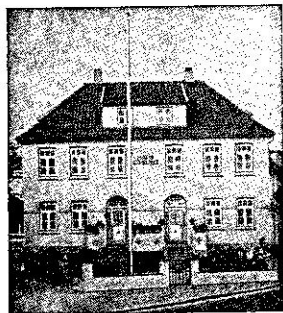

Seestr. 56

HAUS

## Seeburg

(rechte Seite)  
Bes.: Otto Plön

direkt an der See gelegen, Zim.  
mit fl. kalt und warm Wasser.

Bettpreis: Vors. ab 4,- DM  
Hauptsaison ab 5,- DM

Küchenbenutzung nach  
Vereinbarung.

Seestr. 58 **Haus Seeburg** (linke Seite)

Bes.: Ernst Schütt

Direkt an der See, Zimmer mit fl. warm Wasser. Speiseraum  
vorhanden. Bettpreis: Vors. ab 4,- Haupts. ab 5,- DM

Küchenbenutzung nach Vereinbarung.

## Seebädersdienst

Reederei Kapt. W. Freter

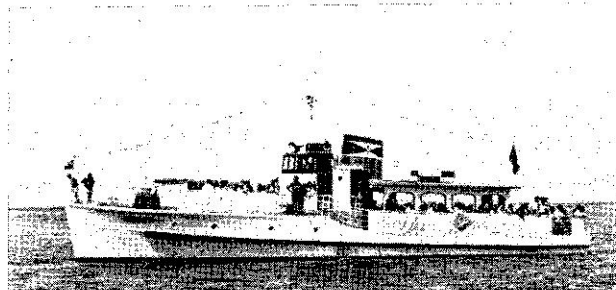

bietet ab Ostseebad Dahme mit modernen Seebäderschiffen  
erholsame und schöne Seefahrten nach den interessanten  
Häfen und Orten der umliegenden Küste.

Fahrten zum beliebten HOCHSEE-ANGELSPORT 5 Stunden  
auf See zum Fischen mit eigener Ausrüstung interessant für  
Angler und Zuschauer.

und abends

romantische Abendfahrten entlang der Küste.

### Kleine Restauration an Bord

Für Anglervereine und sonst. Gesellschaften

### Sonderfahrten

mit Zielort nach eigenen Wünschen

Bei Wochenendfahrten kann preiswerte Unterkunft und Ver-  
pflegung in Ostseebad Dahme eingeschlossen werden.

Außerdem fahren Seebäderschiffe mehrmals wöchent-  
lich von Heiligenhafen nach Dänemark. Auf diesen Fahrten  
zollfreier Verzehr und Einkauf an Bord.

- 3 Stunden Landaufenthalt in Rödby-Hafen -

**Prospekte, Auskünfte und Fahrkartenverkauf für alle  
Fahrten**

**Strandkorbvermietung**

**O. ROHR**

**Tel. 04364 / 342**

## Das Ferienerlebnis 1968!

Eine Kurzfahrt nach Schweden und Dänemark mit Stadtrundfahrt in Kopenhagen und Besuch von „Tivoli“.

**Fahrtverlauf:** Ostseebäder - Travemünde - Trelleborg - Malmö - Kopenhagen - „Vogelfluglinie“ - Ostseebäder.

**Preis dieser Eintagesfahrt:** 64,90 DM + Mehrwertsteuer  
In diesem Preis sind folgende Leistungen enthalten:

Abholen per Taxe aus der Unterkunft / 8 Stunden  
Seefahrt / 5 Std. Omnibusfahrt / Stadtrundfahrt  
Kopenhagen / Besuch des Vergnügungsparkes Tivoli

Ausreichendes Frühstück auf dem Fährschiff zwischen Travemünde und Trelleborg.

Taxefahrt Oldenburg-Ostseebäder in die Unterkunft.

Alle Fahrkosten für die Taxen, für den Omnibus und den Fähren, Travemünde-Trelleborg, Malmö-Kopenhagen u. Rödby-Puttigarden.

Buchung und genaues Reiseprogramm bei **Reisebüro Dr. Heger Nordland** 244 Oldenburg Holst., Postfach 121 oder Kurzer Kamp 37 Tel. 04361 / 2292.

**Bei allen Anfragen bitte Rückporto beilegen!**

Diese Reise bucht für Sie auch das Reise- und Verkehrsbüro Bock in Dahme.

## Bade- und Strandmoden

in großer, modischer Auswahl

TEXTILHAUS

### Hans Möller

Inh.: Ellen Kramer

2435 Ostseebad Dahme Telefon 04364 / 243



Café und Restaurant

### Zur Hütte

Inh.: Ida Hills, Tel. 372  
Direkt an d. Strandpromenade mit Cafégarten  
Anerkannt gute Küche,  
geheizte Räume  
ganzjährig geöffnet.

## Gestüt Lütt Piergorn

Ausbildungs- und Verkaufsstall  
Reiterpension, Reitunterricht, Ausritte

Gruberhagen, Post 2431 Grönwohldshorst  
nahe Ostseebad Dahme Telefon 04364 / 575  
Reithalle vorhanden Prospekte anfordern

## Eis-Café

Willi und Gretchchen Grohse  
Seestraße 45

Anerkannt gute Küche, die beliebten Eis-Spezialitäten

## Haus Undine

Kellenhusenerweg 1 Bes.: Alfred Kruse

Empfehle meine Bungalows zur Selbstbewirtschaftung.  
Fl. Wasser, WC, Aufenthaltsraum, für die Monate Mai - Juni u. September Preis nach Vereinbarung.

## Das Spezialgeschäft für Holsteiner Katenschinken Holsteiner Katenmettwurst

Ganzjähriger Versand bitte fordern Sie mein Angebot!  
**Feinkost Peters** 2435 Ostseebad Dahme Tel. 561

## Foto-Drogerie

### Franz Wieberneit

Neuform-Verkaufsstelle Fotoarbeiten in guter Ausführung.  
Ortsmitte und Strandpromenade

## Blumen - Obst - Gemüse - Südfrüchte

### Hans-Otto Hänel

Strandstr. 3 und an der Promenade Tel. 287

**Café - Restaurant**  
**„Tribüne“**

Bes.: Max Grab                      beim Kurmittelhaus  
**Gute Küche**  
- und abends in den Piraten-Keller -

Kennen Sie schon den neuen Teil-Selbstbedienungsladen

**Heinz Rehse**

Kolonialwaren - Feinkost - Wein - Spirituosen  
und das gute „Weimann“-Gebäck  
Tel. 362, neben Hotel Seeschloß

**Fritz Th. Lehmebeck**

Schlachterei und Wurstmacherei  
**SPEZIALITÄT: KATENWURST UND SALATE**  
Filiale gegenüber der Post                      Tel. 219

**Apotheke Dahme**

Maria Metzenthin  
Seestr. 19a                      Tel. 484

**Lieferant sämtlicher Krankenkassen**

**Einlösung von Reiseschecks**  
**Auszahlungen im freizügigen Sparverkehr**  
**Verwaltung von Badegastkonten**

**Kreissparkasse**  
**des Kreises Oldenburg**  
**Nebenzweigstelle Dahme**

**Damen- und Herren-Frisier-Salon, Parfümerie**

**Friedrich Gruppe**

Strandstr. 4

Tel. 263

**ELEKTRO-RADIO-HAUS**

neben der Volksbank, Tel. 311

1968

Meister

**Stapelfeld**

Werkstatt für Anlagen und Geräte

- Auto-Elektrik

Lebensmittel - Milch - Feinkost - Weine - Spirituosen

**Günther Landschoof**

Saarstr. 16 Tel. 410

**Der neue S-B Laden in Strandnähe**

1968

**Milch - Lebensmittel - Feinkost - Weine - Spirituosen**  
**Selbstbedienungsgeschäft**

**Horst Jerchel**

**DAS NEUE KAUFHAUS**

Waldstr. 5

Tel. 327



**...in jeder Lage**

**HOLSTEN-BIER**

**BRAUSTÄTTEN: HAMBURG · KIEL · NEUMONSTER**

**Bierverlag Werner Esling, Grömitz**

Wir stellen Ihnen unsere Dienste  
**zur Erledigung Ihrer Bankgeschäfte und**  
**insbesondere Einrichtung von Badegastkonten**  
gern zur Verfügung.

**Volksbank von 1860** e. G. m. b. H.

**Neustadt i. Holst.**

Geschäftsstelle **Dahme**, Tel. 355



## Treffpunkt der Kraftfahrer

SHELL - Station  
mit Wagenpflege

*Heinz Langbehn*

Ostseebad Dahme, Ruf 257



es zahlt sich aus



## GASOLIN Groß-Tankstelle

---

Wagenpflege - Ölwechsel -  
Werkstatt

---

Empfehle meine Autovermietung  
zur Abholung vom Wohnort  
oder von der Bahn.

*Helmut Schröder*

Seestr. 50 Tel. 312

